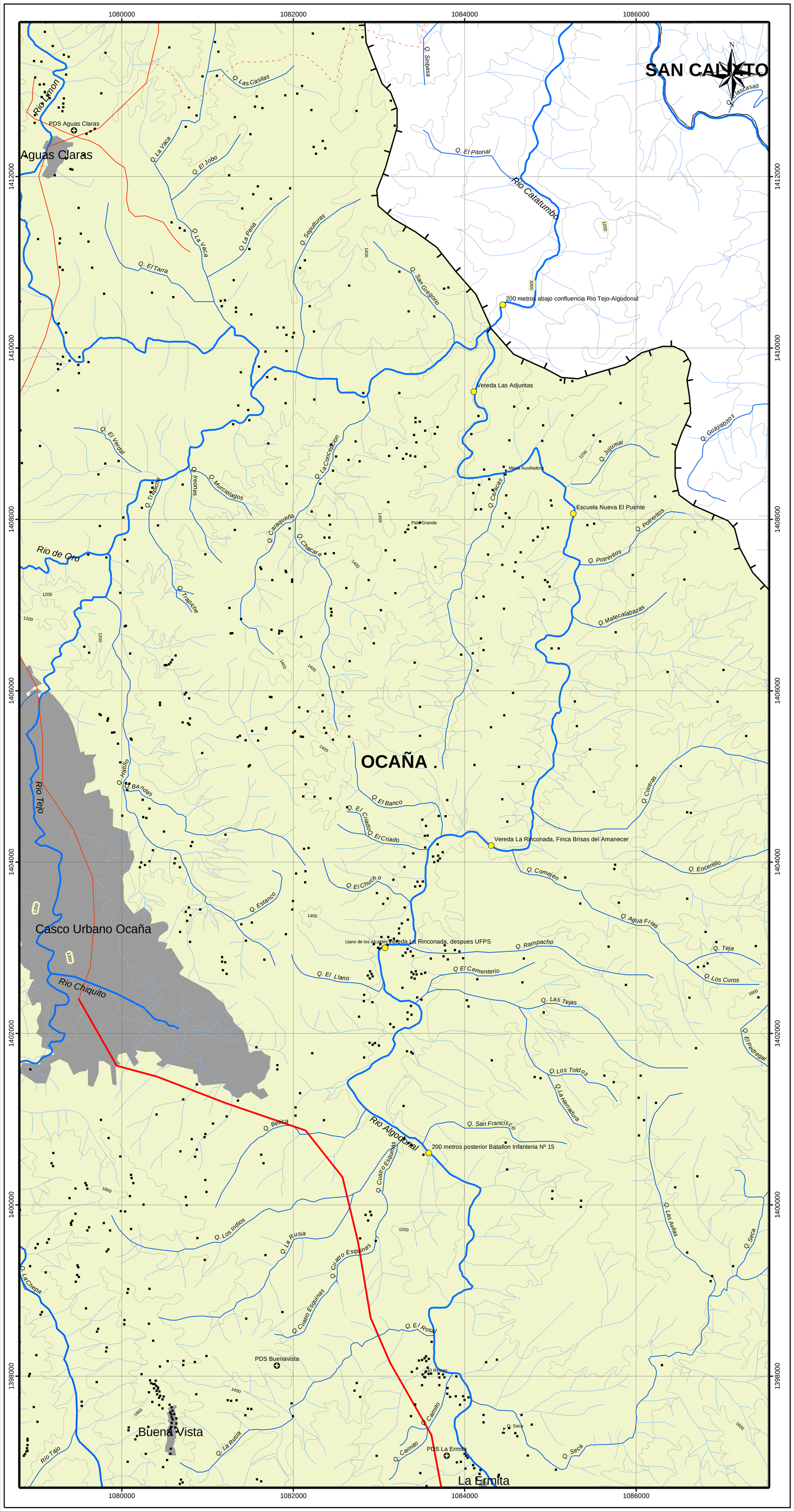

CORPONOR
Amigos por Naturaleza
UFPS
EN EL FUTURO DE TODOS

MAPA DE TRAMOS DE PUNTOS DE MONITOREO

Localización

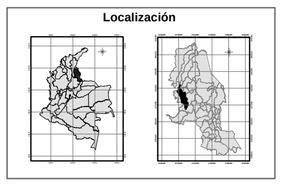

NOMBRE	PUNTO	COORDENADAS		ALTITUD (m)
		X	Y	
200 metros posterior Batallon Infanteria No. 15	A	1083582	1400604	1.202
Vereda La Rinconada, despues UFPS	B	1083071	1402998	1.162
Vereda La Rinconada, Finca Brisas del Amanecer	C	1084310	1404193	1.163
Escuela Nueva El Puente	D	1085268	1408069	1.016
Vereda Las Adjuntas	E	1084107	1409489	1.002
200 metros abajo confluencia Rio Tejo-Algodonal	F	1084445	1410504	1.008

CONVENCIONES

EDIFICACIONES
- Casas
- Escuelas
- Puestos de Salud
- Puntos de Monitoreo

INFRAESTRUCTURA VIAL
- Vía Primaria
- Vía Secundaria
- Vía Terciaria

RED HIDROGRAFICA
- Ríos
- Quebradas
- Drenajes

RELIEVE
- Curva de Nivel

LIMITE
- Municipal
- Cuenca

AREAS
- Urbana
- Area de Estudio

Elaboró
Grupo Diagnostico POMCHRA

Fecha de elaboración	Mapa No
Marzo de 2006	33

FUENTE	FORMATO	AÑO	ESCALA
Esquema de Ordenamiento Territorial del Municipio La Playa de Belén	DWG	1.999	1 : 50.000
Plan Básico de Ordenamiento Territorial del Municipio de Ábrego	DWG	2.000	1 : 100.000
Plan Básico de Ordenamiento Territorial del Municipio de Ocaña	DWG	2.002	1 : 50.000
Plan de Ordenamiento y Manejo Ambiental de la Cuenca Alta del Río Catatumbo	DWG	1.997	1 : 50.000
IGAG Estudio General de Suelos de Norte de Santander	DWG	2.004	1 : 100000

Fuente de la información de cartografía base dígital tomada POT´s planchas IGAC 1:25000

Metodología para la identificación de calidad y cantidad de agua en el cauce principal en la cuenca del Río Algodonal, Universidad Francisco de Paula Santander "Seccional Ocaña"

REFERENCIA ESPACIAL

Elipsoide: Internacional 1909
Origen: Observatorio Astronómico de Bogotá
Proyección: Gauss Krugger
Coordenadas Planas: 1.000.000 metros Norte
1.000.000 metros Este

ESCALA GRÁFICA
1 : 100.000

1000 0 1000
Metros